Wichtiger Hinweis:

- Vor dem Einstecken oder Entfernen dieser Platine, muss der KMF-853-Serie Anschlußkasten ausgeschaltet werden.
- Nicht einsetzbar in KMF-850 Serie.

Important Note:

- Before plugging in or removing this board, junction box must be switched off to the KMF-853 series.
- Not applicable in KMF-850 series.

Protokoll / Protocol
0 = Pieper
1 = Ernitec
2 = Pelco D
3-F = ohne Funktion / without function

Einerstelle Adresse / Unit position adress
z.B. / e.g. 05

Zehnerstelle Adresse / Decarde adress
z.B. / e.g. 05

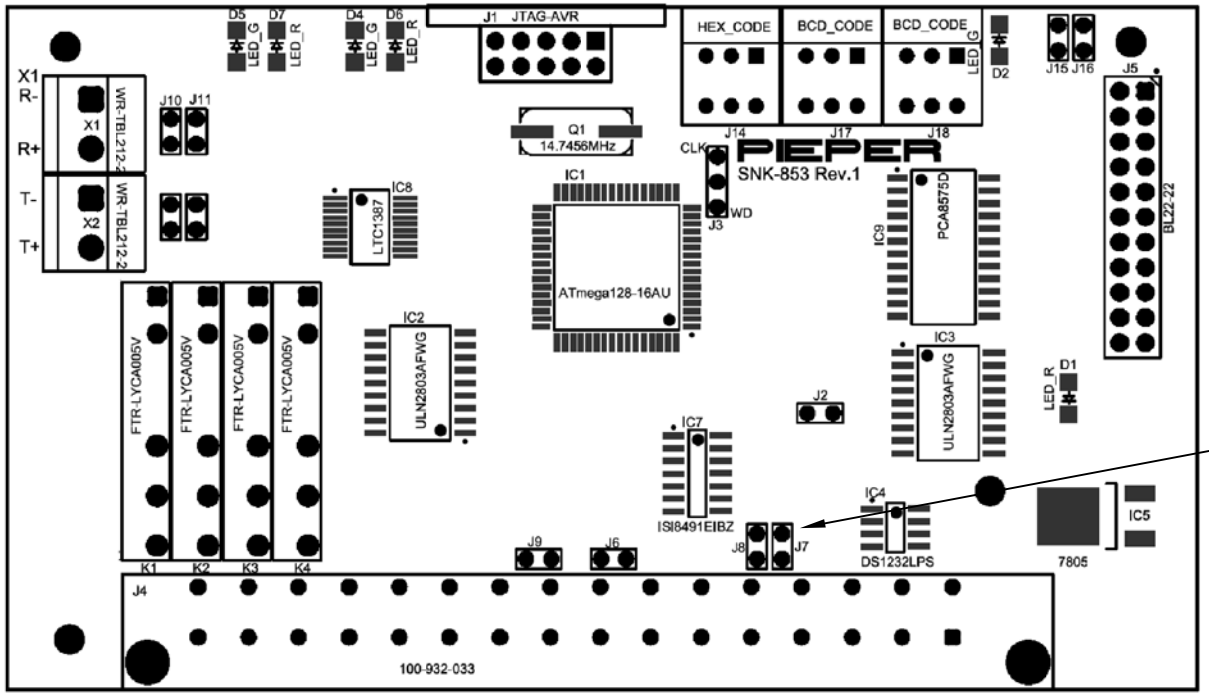

Termination: 120 Ohm
J8 ▮▮ J7

Termination: offen/open
J8 ▯▯ J7

J7 = RxD
J8 = TxD

Slot 3

| | | |